Capri Café

CAPRI CAFÉ - INFORMATION ALLERGÈNES / INFORMATIE OVER ALLERGENEN (INCO)

Selon le règlement UE : 1169/2011 / Volgens EU-verordening: 1169/2011

ALLERGÈNES : GESTION DES PRODUITS ET COMMUNICATIO
ALLERGENEN: PRODUCTBEHEER EN COMMUNICATIE
ALLERGENS : PRODUCT MANAGEMENT & COMMUNICATION

ÉTAPE 2 : MISE EN ŒUVRE ET CONTRÔLE / STAP 2: UITVOERING EN CONTROLE / STEP 2: IMPLEMENTATION & CONTROL



CAPRI CAFÉ – COMPLÈTE ET TRAÇABILITÉ DES ALLERGÈNES



Capri Café

CAPRI CAFÉ - INFORMATION ALLERGÈNES / INFORMATIE OVER ALLERGENEN (INCO)

Selon le règlement UE : 1169/2011 / Volgens EU-verordening: 1169/2011

Produits / producten	Gluten	Œufs /Eier	Poison /Vis	Arachide	Lait /Melk	Soja	Fruits coque /Noten	Céleri /Selder	Sésame /Sesam	Sulf.	Schaal-dieren/ Crustacés	Lupin	Moll.	Moutarde / Mosterd
														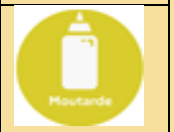
1.COFFEE & MORE														
Expresso														
Black Coffee														
Americano														
Flat White					x	(x)	(x)							
Coffee Latte					x	(x)	(x)							
Cappuccino					x	(x)	(x)							
Hot Chocolate					x									
Mocha					x									
Hot Milk & Mint					x									



Produits / producten	Gluten	Œufs /Eier	Poison /Vis	Arachide	Lait /Melk	Soja	Fruits coque /Noten	Céleri /Selder	Sésame /Sesam	Sulf.	Schaal -dieren/ Crustacés	Lupin	Moll.	Moutarde / Mosterd
														
2. LATTE FLAVORS														
Vanilla, Honey, Hazelnut,					**x**		(x)							
Nutella, Caramel, Tiramisu					**x**		**x**							
3.CHAI /LATTE														
Spiced					x	(x)	(x)							
Caramel, Hazelnut,					x	(x)	(x)							
Vanilla, Tiramisu					x	(x)	(x)							

Capri Café

CAPRI CAFÉ - INFORMATION ALLERGÈNES / INFORMATIE OVER ALLERGENEN (INCO)

Selon le règlement UE : 1169/2011 / Volgens EU-verordening: 1169/2011

														
4.ICED & BLENDED														
Ice Expresso														
Ice Black Coffee														
Ice Americano														
Ice Coffee Latte					x	(x)	(x)							
5.ICED COFFEE FLAVORS														
Vanilla, Honey, Hazelnut,					**x**		(x)							
Nutella, Caramel, Tiramisu					**x**		**x**							
6.FRAPPUCCINON														
Coffee					**x**	(x)	(x)							
Mocha					**x**	(x)	(x)							
Caramel					**x**	(x)	(x)							

Coffee Caramel					x	(x)	(x)							
	Blé / Gluten	Oeuf	Poisson	Arachide	Lait	Soja	Fruits à coque	Céleri	Sésame	Sulfites	Crustacés	Lupin	Mollusques	Moutarde
Coffee Chocolate Chip					x	(x)	(x)							
Double Chocolate Chip					x	(x)	(x)							
Oreo	x				x	(x)	(x)							
Strawberry					x	(x)	(x)							
Mango					x	(x)	(x)							
7.MATCHA /Hot														
Matcha Latte					x	(x)	(x)							
Ceremonial Matcha						(x)	(x)							
Dirty Chai Latte					x	(x)	(x)							

Ce tableau doit être mis à jour quotidiennement. Il doit être facilement accessible dans le lieu de distribution des repas.
L'affichage dans le tableau ne concerne que les allergènes présents et/ou introduits volontairement dans les plats. La présence fortuite d'allergène (les traces et les contaminations croisées) n'est pas prise en compte.

Deze tabel moet dagelijks worden bijgewerkt. Het moet gemakkelijk toegankelijk zijn op de plaats van maaltijdverstrekking. De weergave in de tabel betreft alleen aanwezige en/of vrijwillig in de gerechten geïntroduceerde allergenen. De toevallige aanwezigheid van allergenen (sporen en kruisbesmetting) wordt niet in aanmerking genomen.

Capri Café

CAPRI CAFÉ - INFORMATION ALLERGÈNES / INFORMATIE OVER ALLERGENEN (INCO)

Selon le règlement UE : 1169/2011 / Volgens EU-verordening: 1169/2011

Produits / producten	Gluten	Œufs /Eier	Poison /Vis	Arachide	Lait /Melk	Soja	Fruits coque /Noten	Céleri /Selder	Sésame /Sesam	Sulf.	Schaal-dieren/ Crustacés	Lupin	Moll.	Moutarde / Mosterd
														
8.MATCHA														
Matcha Latte					X	(x)	(x)							
Sparkling Matcha					X	(x)	(x)							
Strawberry Matcha					X	(x)	(x)							
Mango Matcha					X	(x)	(x)							
9.FRESH JUICES														
Orange														
Mango														
Strawberry														
Pineapple juice														
Mixberry														
Strawberry & Banana														



CAPRI CAFÉ - INFORMATION ALLERGÈNES / INFORMATIE OVER ALLERGENEN (INCO)

Selon le règlement UE : 1169/2011 / Volgens EU-verordening: 1169/2011

Mango & Banana juice														
														
10.FRUIT SHAKES														
Banana					x	(x)	(x)							
Avocado					x	(x)	(x)							
Avocado & Banana					x	(x)	(x)							
11.MOJITO														
Mint & Lime														
Strawberry														

Ce tableau doit être mis à jour quotidiennement. Il doit être facilement accessible dans le lieu de distribution des repas.
L'affichage dans le tableau ne concerne que les allergènes présents et/ou introduits volontairement dans les plats. La présence fortuite d'allergène (les traces et les contaminations croisées) n'est pas prise en compte.



Deze tabel moet dagelijks worden bijgewerkt. Het moet gemakkelijk toegankelijk zijn op de plaats van maaltijdverstrekking. De weergave in de tabel betreft alleen aanwezige en/of vrijwillig in de gerechten geïntroduceerde allergenen. De toevallige aanwezigheid van allergenen (sporen en kruisbesmetting) wordt niet in aanmerking genomen.

Capri Café

CAPRI CAFÉ - INFORMATION ALLERGÈNES / INFORMATIE OVER ALLERGENEN (INCO)

Selon le règlement UE : 1169/2011 / Volgens EU-verordening: 1169/2011

Produits / producten	Gluten	Œufs /Eier	Poison /Vis	Arachide	Lait /Melk	Soja	Fruits coque /Noten	Céleri /Selder	Sésame /Sesam	Sulf.	Schaal-dieren/ Crustacés	Lupin	Moll.	Moutarde / Mosterd
														
12. MILKSHAKES														
Ferrero Rocher	X				x		x							
Kinder Bueno	x				x		x							
Coffee					x									
Oreo	x				x									
M&M				x	x									
Snickers				x	x									
Raffaello	x				x									
Coffee Caramel					x									
Nutella					X		X							
Strawberry					X									
Royal (Ferrero, Kinder Bueno, Nutella)	X				X		X							

Capri Café

CAPRI CAFÉ - INFORMATION ALLERGÈNES / INFORMATIE OVER ALLERGENEN (INCO)

Selon le règlement UE : 1169/2011 / Volgens EU-verordening: 1169/2011

Produits / producten	Gluten	Œufs /Eier	Poison /Vis	Arachide	Lait /Melk	Soja	Fruits coque /Noten	Céleri /Selder	Sésame /Sesam	Sulf.	Schaal-dieren/ Crustacés	Lupin	Moll.	Moutarde / Mosterd
														
13.SNACKS														
WRAPS Nature	X													
Chicken Shoarma	X	X			X									
Salmon	X	X			X						X			
Tuna	X	X			X						X			
Falafel	X													
Ham & Cheese	X	X			X									
BAGELS Nature	X													
American (VG)	X	X												
Salmon	X	X			X						X			

Ce tableau doit être mis à jour quotidiennement. Il doit être facilement accessible dans le lieu de distribution des repas.
L'affichage dans le tableau ne concerne que les allergènes présents et/ou introduits volontairement dans les plats. La présence fortuite d'allergène (les traces et les contaminations croisées) n'est pas prise en compte.

Deze tabel moet dagelijks worden bijgewerkt. Het moet gemakkelijk toegankelijk zijn op de plaats van maaltijdverstrekking. De weergave in de tabel betreft alleen aanwezige en/of vrijwillig in de gerechten geïntroduceerde allergenen. De toevallige aanwezigheid van allergenen (sporen en kruisbesmetting) wordt niet in aanmerking genomen.

Capri Café

CAPRI CAFÉ - INFORMATION ALLERGÈNES / INFORMATIE OVER ALLERGENEN (INCO)

Selon le règlement UE : 1169/2011 / Volgens EU-verordening: 1169/2011

Produits / producten	Gluten	Œufs /Eier	Poison /Vis	Arachide	Lait /Melk	Soja	Fruits coque /Noten	Céleri /Selder	Sésame /Sesam	Sulf.	Schaal-dieren/ Crustacés	Lupin	Moll.	Moutarde / Mosterd
														
BAGELS	X													
Bagel of the day	X	X			X									
13.SNACKS														
SANDWICHES														
Healthy Cheese	X	X			X									
Ham & Cheese	X	X			X									
Tuna	X	X			X						X			
Frenchy	X	X			X									
Mama Mia	X	X			X									
Fish & Cream	X	X			X						X			

Ce tableau doit être mis à jour quotidiennement. Il doit être facilement accessible dans le lieu de distribution des repas.
L'affichage dans le tableau ne concerne que les allergènes présents et/ou introduits volontairement dans les plats. La présence fortuite d'allergène (les traces et les contaminations croisées) n'est pas prise en compte.



Deze tabel moet dagelijks worden bijgewerkt. Het moet gemakkelijk toegankelijk zijn op de plaats van maaltijdverstrekking. De weergave in de tabel betreft alleen aanwezige en/of vrijwillig in de gerechten geïntroduceerde allergenen. De toevallige aanwezigheid van allergenen (sporen en kruisbesmetting) wordt niet in aanmerking genomen.



Capri Café

CAPRI CAFÉ – INFORMATION ALLERGÈNES / INFORMATIE OVER ALLERGENEN (INCO)

Produits / producten	Gluten	Œufs /Eier	Poison /Vis	Arachide	Lait /Melk	Soja	Fruits coque /Noten	Céleri /Selder	Sésame /Sesam	Sulf.	Schaal-dieren/ Crustacés	Lupin	Moll.	Moutarde / Mosterd
														
13.SNACKS														
PANINIS	X													
Ham & Cheese	X	X			X									
Tuna	X	X	X		X									
Chicken	X	X			X									
Mozzarella	X				X									
FrenchCheese Honey	X	X			X									
Falafel (VG)	X								X					
Eggplant & Bell Pepper (VG)	X				X									
Salmon	X				X						X			
Salami	X				X							X		

Ce tableau doit être mis à jour quotidiennement. Il doit être facilement accessible dans le lieu de distribution des repas.
L'affichage dans le tableau ne concerne que les allergènes présents et/ou introduits volontairement dans les plats. La présence fortuite d'allergène (les traces et les contaminations croisées) n'est pas prise en compte.

Deze tabel moet dagelijks worden bijgewerkt. Het moet gemakkelijk toegankelijk zijn op de plaats van maaltijdverstrekking. De weergave in de tabel betreft alleen aanwezige en/of vrijwillig in de gerechten geïntroduceerde allergenen. De toevallige aanwezigheid van allergenen (sporen en kruisbesmetting) wordt niet in aanmerking genomen.

Capri Café

CAPRI CAFÉ - INFORMATION ALLERGÈNES / INFORMATIE OVER ALLERGENEN (INCO)

Selon le règlement UE : 1169/2011 / Volgens EU-verordening: 1169/2011

Produits / producten	Gluten	Œufs /Eier	Poison /Vis	Arachide	Lait /Melk	Soja	Fruits coque /Noten	Céleri /Selder	Sésame /Sesam	Sulf.	Schaal-dieren/ Crustacés	Lupin	Moll.	Moutarde / Mosterd
														
14.Pâtisseries / Gebak														
Éclairs *(Chocolat / Café / Vanille)*	X	X			X									
Mille-feuille / Tompouce	X	X			X									
Cheesecakes *(Nature / Fruits rouges)*	X	X			X									
Gâteaux crème & Forêt-Noire / *Slagroomtaart*	X	X			X									

Ce tableau doit être mis à jour quotidiennement. Il doit être facilement accessible dans le lieu de distribution des repas.
L'affichage dans le tableau ne concerne que les allergènes présents et/ou introduits volontairement dans les plats. La présence fortuite d'allergène (les traces et les contaminations croisées) n'est pas prise en compte.

Deze tabel moet dagelijks worden bijgewerkt. Het moet gemakkelijk toegankelijk zijn op de plaats van maaltijdverstrekking. De weergave in de tabel betreft alleen aanwezige en/of vrijwillig in de gerechten geïntroduceerde allergenen. De toevallige aanwezigheid van allergenen (sporen en kruisbesmetting) wordt niet in aanmerking genomen.

Capri Café

CAPRI CAFÉ - INFORMATION ALLERGÈNES / INFORMATIE OVER ALLERGENEN (INCO)

Selon le règlement UE : 1169/2011 / Volgens EU-verordening: 1169/2011

Produits / producten	Gluten	Œufs /Eier	Poison /Vis	Arachide	Lait /Melk	Soja	Fruits coque /Noten	Céleri /Selder	Sésame /Sesam	Sulf.	Schaal-dieren/ Crustacés	Lupin	Moll.	Mout / Most
														
14.Pâtisseries / Gebak														
Brownies & Carrés *Chocoladeblokken*	X	X			X									
Donuts (Glaçage / Sucre / Chocolat)	X	X			X									
Muffins (Chocolat / Nature / Myrtilles)	X	X			X									
Cookies	X	X			X									

Ce tableau doit être mis à jour quotidiennement. Il doit être facilement accessible dans le lieu de distribution des repas.
L'affichage dans le tableau ne concerne que les allergènes présents et/ou introduits volontairement dans les plats. La présence fortuite d'allergène (les traces et les contaminations croisées) n'est pas prise en compte.

Deze tabel moet dagelijks worden bijgewerkt. Het moet gemakkelijk toegankelijk zijn op de plaats van maaltijdverstrekking. De weergave in de tabel betreft alleen aanwezige en/of vrijwillig in de gerechten geïntroduceerde allergenen. De toevallige aanwezigheid van allergenen (sporen en kruisbesmetting) wordt niet in aanmerking genomen.

Capri Café

CAPRI CAFÉ – INFORMATION ALLERGÈNES / INFORMATIE OVER ALLERGENEN (INCO)

Selon le règlement UE : 1169/2011 / Volgens EU-verordening: 1169/2011

Produits / producten	Gluten	Œufs /Eier	Poison /Vis	Arachide	Lait /Melk	Soja	Fruits coque /Noten	Céleri /Selder	Sésame /Sesam	Sulf.	Schaal-dieren/ Crustacés	Lupin	Moll.	Mout / Most
														
15.VIENNOISERIES														
Croissant normal / *Gewone croissant*	X	X			X									
Croissant aux amandes / *Amandelcroissant*	X	X			X		X							
Croissant pistache / *Pistachecroissant*	X	X			X		X							
Croissant praliné chocolat / *Praliné chocolade*	X	X			X		X							
Pain au chocolat / Couque au chocolat	X	X			X									
Pain saucisse / *Worstenbroodje*	X	X			X									

Ce tableau doit être mis à jour quotidiennement. Il doit être facilement accessible dans le lieu de distribution des repas.
L'affichage dans le tableau ne concerne que les allergènes présents et/ou introduits volontairement dans les plats. La présence fortuite d'allergène (les traces et les contaminations croisées) n'est pas prise en compte.

Deze tabel moet dagelijks worden bijgewerkt. Het moet gemakkelijk toegankelijk zijn op de plaats van maaltijdverstrekking. De weergave in de tabel betreft alleen aanwezige en/of vrijwillig in de gerechten geïntroduceerde allergenen. De toevallige aanwezigheid van allergenen (sporen en kruisbesmetting) wordt niet in aanmerking genomen.

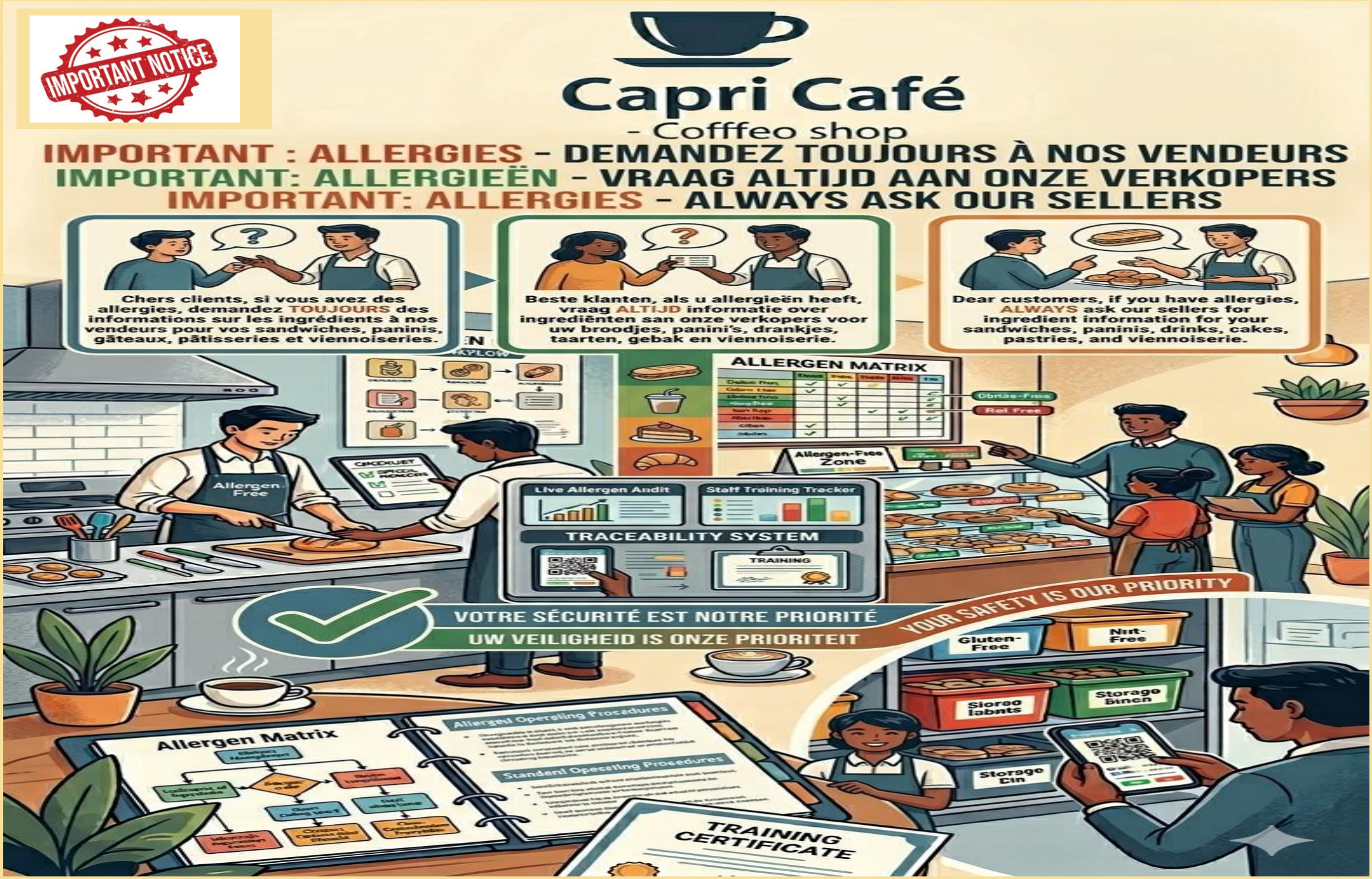
IMPORTANT NOTICE
Capri Café
- Coffeo shop
IMPORTANT : ALLERGIES – DEMANDEZ TOUJOURS À NOS VENDEURS
IMPORTANT: ALLERGIEËN – VRAAG ALTIJD AAN ONZE VERKOPERS
IMPORTANT: ALLERGIES – ALWAYS ASK OUR SELLERS
Chers clients, si vous avez des allergies, demandez TOUJOURS des informations sur les ingrédients à nos vendeurs pour vos sandwiches, paninis, gâteaux, pâtisseries et viennoiseries.
Beste klanten, als u allergieën heeft, vraag ALTIJD informatie over ingrediënten san onze verkopers voor uw broodjes, panini's, drankjes, taarten, gebak en viennoiserie.
Dear customers, if you have allergies, ALWAYS ask our sellers for ingredient information for your sandwiches, paninis, drinks, cakes, pastries, and viennoiserie.
ALLERGEN MATRIX
Allergen-Free Zone
Live Allergen Audit
Staff Training Tracker
TRACEABILITY SYSTEM
TRAINING
VOTRE SÉCURITÉ EST NOTRE PRIORITÉ
UW VEILIGHEID IS ONZE PRIORITEIT
YOUR SAFETY IS OUR PRIORITY
Allergen Matrix
Allergen Operating Procedures
Standard Operating Procedures
TRAINING CERTIFICATE
Gluten-Free
Nut-Free

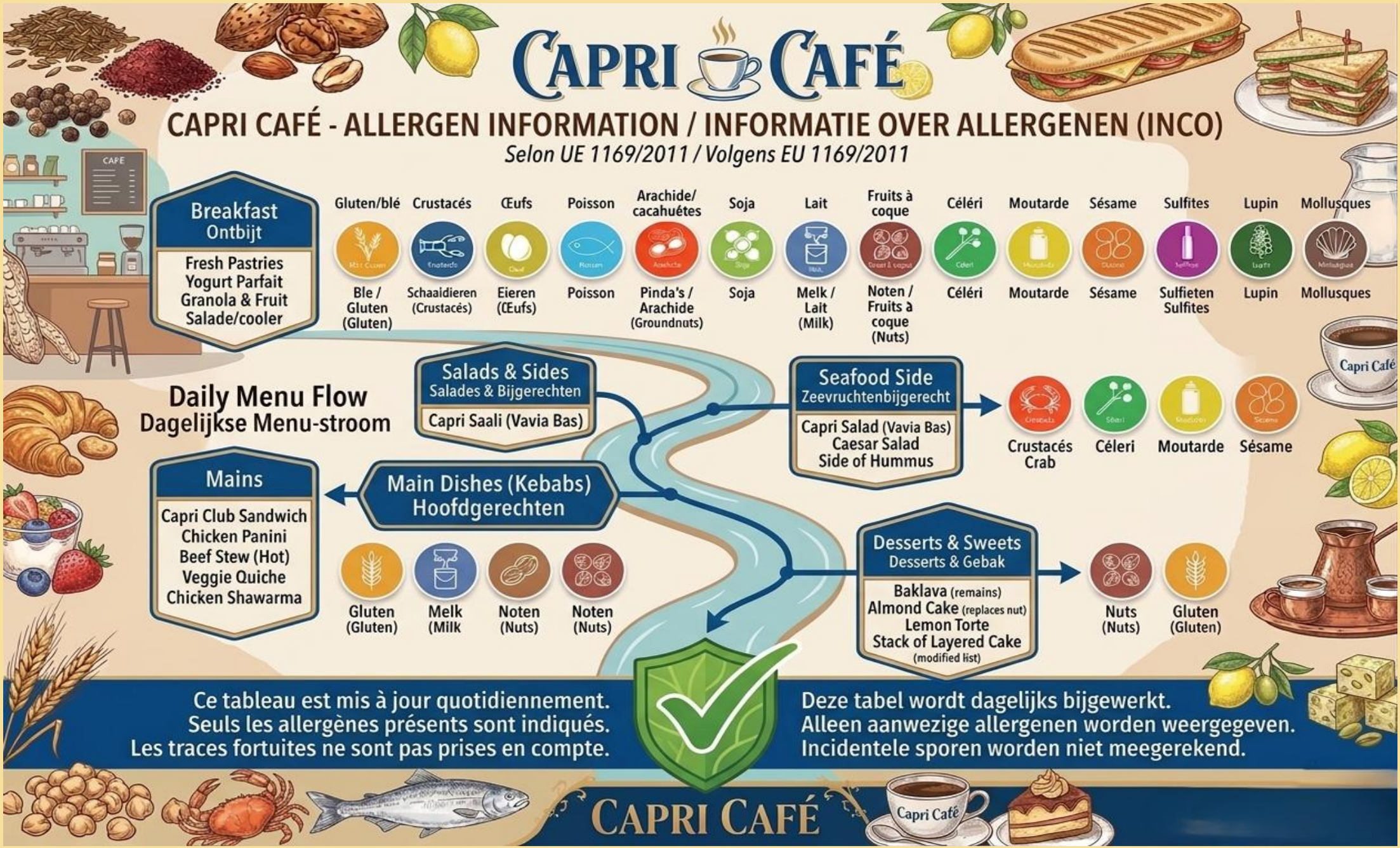
CAPRI CAFÉ
CAPRI CAFÉ - ALLERGEN INFORMATION / INFORMATIE OVER ALLERGENEN (INCO)
Selon UE 1169/2011 / Volgens EU 1169/2011
Gluten/blé
Crustacés
Œufs
Poisson
Arachide/ cacahuétes
Soja
Lait
Fruits à coque
Céléri
Moutarde
Sésame
Sulfites
Lupin
Mollusques
Breakfast
Ontbijt
Fresh Pastries
Yogurt Parfait
Granola & Fruit
Salade/cooler
Ble / Gluten (Gluten)
Schaaldieren (Crustacés)
Eieren (Œufs)
Poisson
Pinda's / Arachide (Groundnuts)
Soja
Melk / Lait (Milk)
Noten / Fruits à coque (Nuts)
Céléri
Moutarde
Sésame
Sulfieten Sulfites
Lupin
Mollusques
Daily Menu Flow
Dagelijkse Menu-stroom
Salads & Sides
Salades & Bijgerechten
Capri Saali (Vavia Bas)
Seafood Side
Zeevruchtenbijgerecht
Capri Salad (Vavia Bas)
Caesar Salad
Side of Hummus
Crustacés Crab
Céleri
Moutarde
Sésame
Mains
Capri Club Sandwich
Chicken Panini
Beef Stew (Hot)
Veggie Quiche
Chicken Shawarma
Main Dishes (Kebabs)
Hoofdgerechten
Gluten (Gluten)
Melk (Milk
Noten (Nuts)
Noten (Nuts)
Desserts & Sweets
Desserts & Gebak
Baklava (remains)
Almond Cake (replaces nut)
Lemon Torte
Stack of Layered Cake
(modified list)
Nuts (Nuts)
Gluten (Gluten)
Ce tableau est mis à jour quotidiennement.
Seuls les allergènes présents sont indiqués.
Les traces fortuites ne sont pas prises en compte.
Deze tabel wordt dagelijks bijgewerkt.
Alleen aanwezige allergenen worden weergegeven.
Incidentele sporen worden niet meegerekend.
CAPRI CAFÉ